LAMOTTE
VIOLIN SCHOOL

SERENADE

POUR VIOLON ou VIOLONCELLE.

(1823-1892)

à son ami A. FAUCHEUX.

VIOLON.

PAR E. LALO. Op: 14. N° 2.

♩.= 56 Allegretto non troppo.

VIOLON.

dolce. mf

13 mf dim:

21 pp pp

29 mf cresc: f poco rit:

37 a tempo. p mf

45 pp cresc: rall: f

52 ♪= 108 Più lento. ff ff

61 pp poco rit: a tempo. mf

66 pp poco rit:

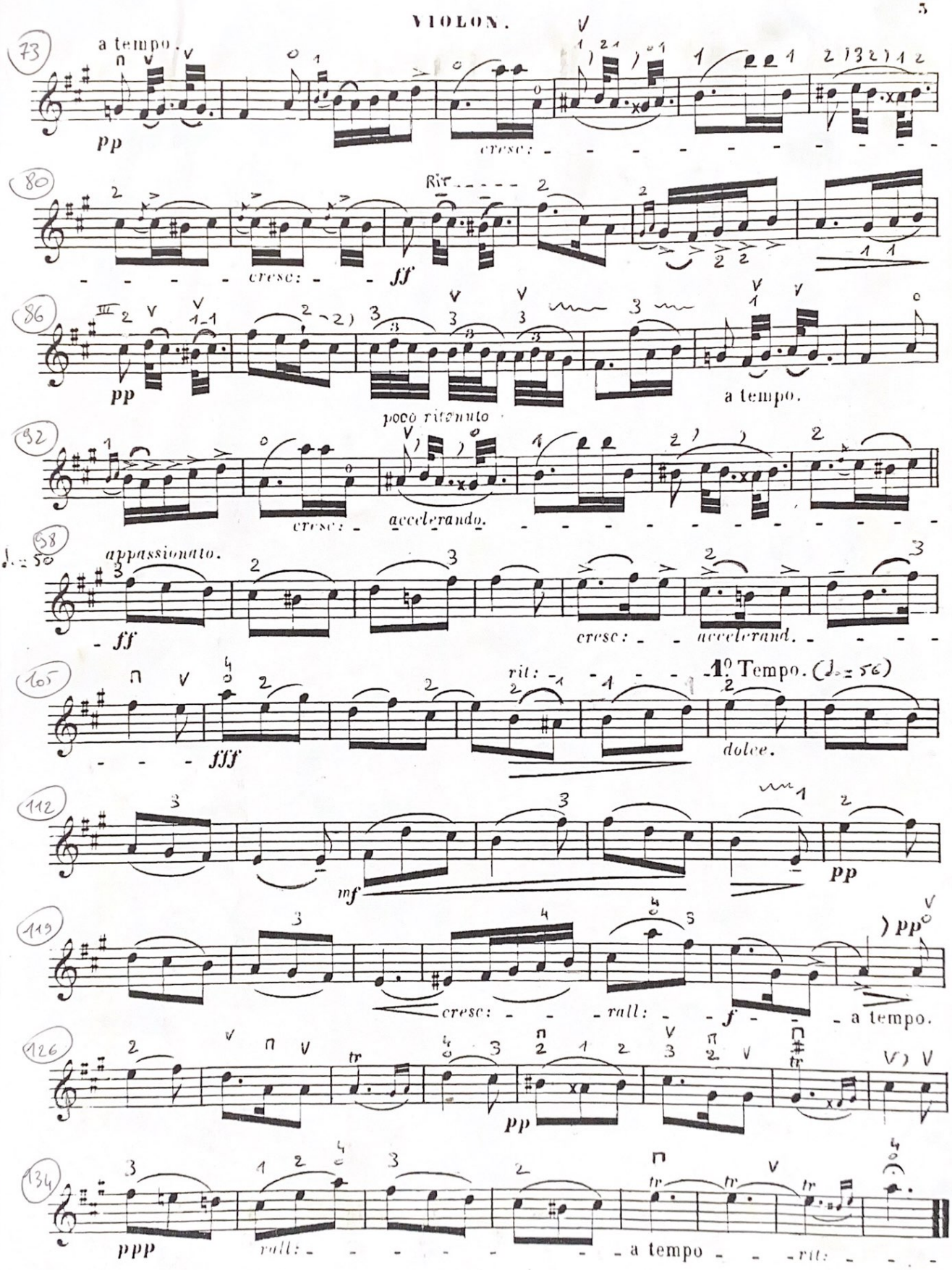
73
a tempo.
pp
cresc:
80
Rit.
cresc:
ff
86
pp
a tempo.
92
poco ritenuto
cresc:
accelerando.
98
♩.=50
appassionato.
ff
cresc:
accelerand.
105
rit:
1° Tempo. (♩.=56)
fff
dolce.
112
mf
pp
119
pp
cresc:
rall:
f
a tempo.
126
pp
134
ppp
rall:
a tempo
rit: